

# LGS EBEVEYİNİ OLMAK

ATATÜRK ORTAOKULU REHBERLİK SERVİSİ



**LSG**



**AİLE**

# LGS

Liselere Geiř Sistemi



# LGS: Liselere Geiş Sistemi

## 1. Merkezi Yerleřtirme

Sınavla ğrenci alan okullar

## 2. Yerel Yerleřtirme

İkamet adresine gre alan okullar -  
(OBP)

# Merkezi Yerleřtirme

Milli Eđitim Bakanlıđı tarafından her sene sınavla đrenci alacak okullar belirlenir ve kontenjanları kamuoyuna aıklanır.

Bu okullara đrenci yerleřtirmek iin MEB, her sene Haziran ayında merkezi bir sınav yapar. (LGS)

Bu sınavı girmek zorunlu deđildir.



# Merkezi Yerleřtirme Kriterleri

Merkezi yerleřtirme sisteminde öncelikle öğrencilerin sınav puanlarına bakılır ve puanı yüksek olan öğrenci önce yerleřtirilir.

# Merkezi Sınav (LGS)

Merkezi sınav (LGS) 8.sınıf konularını kapsar ve 2 oturumdan oluşur.

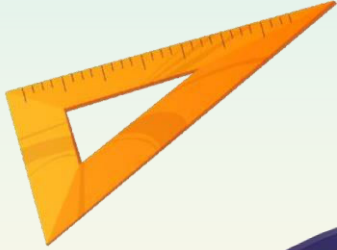

# 1.Oturum: Sözel Bölüm

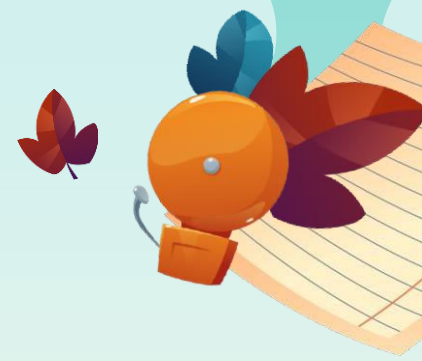

Türkçe	20 Soru
T.C. İnkılap Tarihi ve Atatürkçülük	10 Soru
Din Kültürü ve Ahlak Bilgisi	10 Soru
Yabancı Dil	10 Soru

**TOPLAM: 75 Dakika - 50 Soru**





# 2.Oturum: Sayısal Bölüm



Matematik  
Fen Bilimleri

20 Soru  
20 Soru

**TOPLAM: 80 Dakika - 40 Soru**



# KAT SAYI

FEN BİLİMLERİ : 4  
MATEMATİK: 4  
TÜRKÇE : 4

İNGİLİZCE: 1  
DİN KÜLTÜRÜ: 1  
İNKILAP TARİHİ: 1



# Yerel Yerleřtirme

Yerel yerleřtirme sistemine gre ğrenciler, ikamet adreslerine gre okullara yerleřtirilir.

İkamet adreslerinde eřitlik bozulmazsa yani iki ğrencide kayıt alanındaysa OBP'si yksek olan ğrenci ncelikli hale gelir.



# UŞAKTAKİ YEREL OKULLARIN

## 1.BÖLGE

- Orhan Deniz Anadolu Lisesi
- Sait-Sabri Ağaoğlu Anadolu Lisesi
- Atatürk Anadolu Lisesi
- Uşak Lisesi
- Vala Gedik Anadolu Lisesi
- Tüprag Anadolu İmam Hatip Lisesi(Karma)
- Fatih Anadolu İmam Hatip Lisesi(Erkek)
- Fevzi Çakmak Kız Anadolu İmam Hatip Lisesi
- Uşak Kız Anadolu İmam Hatip Lisesi
- Uşak Mesleki ve Teknik Anadolu Lisesi
- Merkez Sultan Halil Yiğit Mesleki ve Teknik Anadolu Lisesi
- Fatih Sultan Mehmet Mesleki ve Teknik Anadolu Lisesi
- Uşak OSB Mesleki ve Teknik Anadolu Lisesi
- TOBB Mesleki ve Teknik Anadolu Lisesi
- Ayşe Ana Mesleki ve Teknik Anadolu Lisesi(Sağlık Meslek)

## 2.BÖLGE

- Necati Özen Anadolu Lisesi
- Alper Günbayram Anadolu Lisesi
- İzzettin Çalışlar Anadolu Lisesi
- Hasan-Zeki Boz Anadolu Lisesi
- Uşak Lisesi
- Vala Gedik Anadolu Lisesi
- Tüprag Anadolu İmam Hatip Lisesi(Karma)
- Fatih Anadolu İmam Hatip Lisesi(Erkek)
- Fevzi Çakmak Kız Anadolu İmam Hatip Lisesi
- Uşak Kız Anadolu İmam Hatip Lisesi
- Uşak Mesleki ve Teknik Anadolu Lisesi
- Merkez Sultan Halil Yiğit Mesleki ve Teknik Anadolu Lisesi
- Fatih Sultan Mehmet Mesleki ve Teknik Anadolu Lisesi
- Uşak OSB Mesleki ve Teknik Anadolu Lisesi
- TOBB Mesleki ve Teknik Anadolu Lisesi
- Ayşe Ana Mesleki ve Teknik Anadolu Lisesi(Sağlık Meslek)

# YETENEK SINAVI

Güzel sanatlar ve spor liselerine başvuru ve yerleřtirme işlemleri

Haziran-Temmuz aylarında yapılacak.

Öğrencilerin Yetenek Sınavı (%70) ve OBP (Öğretim Başarı Puanı

%30) kriterlerine yerleřtirme yapılacak.





# OKUL BAŞARISINDA AİLENİN ROLÜ

LGS Dönemi Ve Okul başarıları

# EN SIK RASTLANAN PROBLEMLER

1	HEDEFSİZLİK
2	KAYGI
3	ÖZGÜVEN EKSİKLİĞİ
4	MOTİVASYON EKSİKLİĞİ

# Hedef

- Çocuđunuzun fikirlerini, **hayallerini** konuřun.
- Sistem hakkında bilgilenin ve çocuđunuzun da bilgilenmesi için yol gösterin.
- Birlikte edindiđiniz bu bilgileri karřılařtırın, konuřun, tartıřın...
- Bilgiler ıřıđında çocuđunuzun belirlediđi yol haritasında ihtiyaçı olan desteđi sađlayın.





# İşbirliđi



LGS ya da okul başarısı öğrencinin tek başına başarabileceđi bir durum deđildir.

Şu soruyu sormakta fayda görüyorum

**BEN ÇOCUĐUMUN BAŞARISI İÇİN NE KADAR  
EMEK VERİYORUM?**



# Kaygı



Kaygı bulaşıcıdır. Sınav kaygısı yaşayan çocukların büyük bir bölümü ailesinin yaşadığı kaygıdan dolayı kaygılanır.

**Yani kaygıyı ailesinden alır.**

- Kaygının ne olduğunu öğrenin ve bilgilenin.
- Çocuğunuza sınavın önemsiz olduğunu söyleyip her akşam o gün kaç soru çözdüğünü sormayın! Fakat tam tersini de yapmayın!
- Çocuğunuzun gerçek eksiğini tespit edin ve bu eksiğe yönelik ihtiyaçlarını karşılayın.





# Özgüven Eksikliği

Bir akşam yemek yaptığınızı düşünün...

Sofrada bu yemeklerin ne kadar harika, ne muazzam olduğu konuşuluyor.  
Bir sonraki gün neler hissederek yemek yaparsınız?

Yine aynı sofrada bu sefer yemeklerin ne kadar tatsız, tutsuz ve yenilemeyecek kadar kötü olduğu konuşuluyor. Bir sonraki gün neler hissederek yemek yaparsınız?

- Olumluya odaklanın, çocuğunuzun en ufak olumlu çalışmasını överek anlatın.
- Çocuklarınıza güvenin, onlara destek olduğunuzu hissettirin.
- Çocuklarınıza ve başarısına inanın!



# Motivasyon

LGS’de başarıya ulaşan öğrencilerin çok büyük bir bölümü mutludur. Sadece ders çalışarak başarıya ulaşılmaz.

- Çocukunuzla eğlenceli aktiviteler planlayın.
- Düzenli olarak fiziksel aktiviteler planlayın.
- Aktivitelerinizin teknolojik cihazlardan uzak olmasına dikkat edin.
- Bu aktivitelere çocukunuzla birlikte karar verin ve tüm aile üyelerinin katılmasını sağlayın.
- Ders çalışma programı gibi planlı ve düzenli aktivite çizelgesi yapabilirsiniz.



Çocuğunuzun LGS performansını sadece ders çalışması değil;

- Çocuğunuza sadece o olduğu için verdiğiniz değer,
- Çocuğunuza olan inancınız,
- Çocuğunuzu desteklemeniz,
- Kaliteli geçirdiğiniz zaman,
- Çocuğunuzu güdülemeniz,
- Motivasyonuna etkiniz de belirler.



# BAŞARIYI ETKİLEYEN FAKTÖRLER



ÖĞRENCİNİN ÇALIŞMA PERFORMANSI
DEVAMLILIK VE TAKİP
MOTİVASYON
AİLE İÇİ İLETİŞİM



# DİNLEDİĞİNİZ İÇİN TEŞEKKÜR EDERİZ

PSİKOLOJİK DANIŞMAN GÜLNUR VURAL

